

# Maßnahmeplan des Landkreises Nordsachsen zur Vorbereitung auf Großschadensereignisse (GSE) mit einem Massenanfall an Verletzten (MANV) - Plan GSE\_MANV - Inhalte nach § 10 SächsLRettDPVO

---

## Inhalt

0. Gesetzliche Grundlagen
1. Grundsätze der Alarmierung, Information nach Stufen
2. Maßnahmeplan für GSE\_MANV mit einer großen Anzahl von Verletzten und Erkrankten

Anlagen zum Plan GSE\_MANV

---

## 0. Gesetzliche Grundlagen

**Sächsisches Gesetz über den Brandschutz, Rettungsdienst und Katastrophenschutz (SächsBRKG) vom 4. Juni 2004 [berichtigt 5. November 2004 (SächsGVBl. S. 647)] in der Fassung der Bekanntmachung vom 4. März 2024 (SächsGVBl. S. 289).**

### **§ 35 Massenanfall von Verletzten oder Erkrankten (MANV)**

- (1) <sup>1</sup>Die Träger des Rettungsdienstes stellen die rettungsdienstliche Versorgung bei einem Massenanfall von Verletzten oder Erkrankten im Sinne des § 2 Absatz 3 Satz 7 sicher. <sup>2</sup>§ 37 Absatz 2 und 3 und § 37a gelten entsprechend. <sup>3</sup>Nähere Bestimmungen zu den organisatorischen und planerischen Vorsorgemaßnahmen sowie zu den Aufgaben der Träger werden im Landesrettungsdienstplan geregelt.
- (2) <sup>1</sup>Die ärztliche Versorgung soll durch einen Leitenden Notarzt oder eine Leitende Notärztin koordiniert werden. <sup>2</sup>Er oder sie wird bei taktischen und organisatorischen Aufgaben durch einen Organisatorischen Leiter Rettungsdienst oder eine Organisatorische Leiterin Rettungsdienst unterstützt.

**Verordnung des Sächsischen Staatsministeriums des Innern über die Rettungsdienstplanung im Freistaat Sachsen (Sächsische Landesrettungsdienstplanverordnung - SächsLRettDPVO) vom 5. Dezember 2006 (SächsGVBl. S. 532), die zuletzt durch die Verordnung vom 5. Juni 2020 (SächsGVBl. S. 285) geändert worden ist.**

## § 10 Großschadensereignis

- (1) Der Träger des bodengebundenen Rettungsdienstes stellt zur Vorbereitung auf Großschadensereignisse nach § 2 des SächsBRKG einen Maßnahmenplan auf. Er ist dem Bereichsplan als Anlage beizufügen.

---

### 1. Grundsätze der Alarmierung, Information, Stufen

#### Anlage 1 Plan GSE

Im Falle eines Ereignisses mit einer großen Anzahl an Verletzten oder Erkrankten erfolgt die Alarmierung und Information nach Vorgabe der Checklisten nach Anlage 1 Plan GSE unter Beachtung der Stufen

5-10	Verletzte oder Erkrankte	= Stufe 1
11-25	Verletzte oder Erkrankte	= Stufe 2
26-50	Verletzte oder Erkrankte	= Stufe 3
über 50	Verletzte oder Erkrankte	= Stufe 4

---

### 2. Maßnahmenplan für eine große Anzahl von Verletzten und Erkrankten auf Grundlage der Sächsische Landesrettungsdienstplanverordnung

#### 2.1 Alarmpläne für die Alarmierung des dienstfreien Personals der Leistungserbringer

Für die Alarmierung und zur Erreichbarkeit des dienstfreien Einsatzpersonals trifft der Leistungserbringer im Rettungsdienst interne Festlegungen. Der Leistungserbringer gewährleistet im Rahmen seiner internen Organisation, dass das dienstfreie Personal auf Anforderung des Trägers (Landkreis) unverzüglich zur Bewältigung einer besonders und länger andauernden Einsatzlage (z.B. Hochwasser) herangezogen werden kann.

#### 2.2 Vereinbarungen über Art und Umfang der Hilfeleistungen benachbarter Rettungsdienstbereiche

Gemäß § 11(4) SächsBRKG haben sich benachbarte Leitstellen gegenseitig zu unterstützen, soweit dadurch die Wahrnehmung eigener Aufgaben nicht gefährdet wird. Nach § 10 (2) der SächsLRettDPVO ist, wenn die Kräfte und Mittel des Rettungsdienstes zur Bewältigung eines Großschadensereignisses nicht ausreichen, eine gegenseitige

bereichsübergreifende Unterstützung der Träger des bodengebundenen Rettungsdienstes und ihrer Leistungserbringer zu gewährleisten. Reichen diese Kräfte und Mittel nicht aus, sind Schnell-Einsatz-Gruppen sowie bei Bedarf weitere Kräfte und Mittel des Katastrophenschutzes rechtzeitig heranzuziehen.

Die Art und der Umfang der möglichen Hilfe einer bereichsübergreifenden Hilfe der Träger des bodengebundenen Rettungsdienstes sind sehr stark von der Lage in deren eigenen Zuständigkeitsbereich abhängig. Über mögliche Hilfeleistungen wird deshalb unter Beachtung der Erfordernisse im eigenen Bereich zu entscheiden sein. Zusätzliche Vereinbarungen über Art und Umfang der Hilfeleistung aus benachbarten Rettungsdienstbereichen bestehen nicht.

Nachbarbereiche entsenden Kräfte soweit, wie es in ihrem Bereich freie Kapazitäten gibt. Die Entscheidung trifft die angefragte Leitstelle. Im Falle eines Großschadensereignisses, wenn überörtliche Hilfe gebraucht wird, erfolgt die Information im Rahmen der Amtshilfe nach Anforderung der IRLS mit zusätzlicher Information an die LD Sachsen.

### 2.3 Grundsätze bei der Erstellung von Dienstplänen des Leitenden Notarztes und des Organisatorischen Leiters Rettungsdienst

Die Grundsätze für die Erstellung der Dienstpläne der Organisatorischen Leiter Rettungsdienst sind in der Satzung über die Aufgaben und Entschädigung der ehrenamtlich tätigen Organisatorischen Leiter Rettungsdienst (OrgL) im Landkreis Nordsachsen\_in der jeweils gültigen Fassung wie folgt geregelt:

Der Leiter einer OrgL-Gruppe stellt die durchgängige Bereitschaft sicher und ist verantwortlich für die Erstellung eines Dienstplanes in seinem OrgL-Bereich. Bei der Erstellung der Dienstpläne kann auch bereichsübergreifend gearbeitet werden. Die Sicherstellung der Dienstbereitschaft sollte zwischen den beteiligten Hilfsorganisationen/ Leistungserbringern im wöchentlichen Wechsel erfolgen. Die Dienstpläne sind dem Träger des Rettungsdienstes monatlich spätestens eine Woche vor Monatsbeginn anzuzeigen.

Die Alarmierung der leitenden Notärzte erfolgt aufgrund der geringen Einsatzfrequenz bereichsbezogen in Delitzsch /Eilenburg (Gruppe West) sowie Torgau/Oschatz (Gruppe Ost). Bei Nichtverfügbarkeit eines LNA aus der für den Einsatzort zuständigen Gruppe erfolgt die Alarmierung der anderen Gruppe.

- |     |  |                      |
|-----|--|----------------------|
| 2.4 | Auflistung geeigneter Behandlungseinrichtungen   | Anlage 2<br>Plan GSE |
| 2.5 | Erfassung von in der Regel verfügbaren Notfallmedikamenten, Infusionslösungen und Verbandsmaterial in Apotheken, pharmazeutischen Großhandlungen und Krankenhäusern<br><br>Für Großschadensereignisse der Stufen 1 bis 3 sind die Rettungsmittel des Landkreises ausreichend ausgerüstet. Zusätzlich gibt es eine Regelung mit der Medici Apotheke Leipzig zur Bestückung der SEG'n des Landkreises.<br><br><u>Kontakt:</u><br><br>Medici Apotheke Leipzig<br>Tel. 0341/490940 oder 0172 3642467<br>E-Mail: <a href="mailto:undine.gelpke@medici-apotheke.de">undine.gelpke@medici-apotheke.de</a><br><br>Für ein Großschadensereignis der Stufe 4 steht die Sanitätsmittelbevorratung des Freistaates Sachsen zur Verfügung. Die Sanitätsmittel sind abrufbar durch den diensthabenden Arzt des Gesundheitsamtes des Landkreises Nordsachsen. Dieser ist über die IRLS alarmierbar.<br>Das Ablaufschema zur Organisation der Anforderung und Abgabe von Sanitätsmitteln aus den Bevorratungslagern ist als Anlage 3 angefügt. | Anlage 3<br>Plan GSE |
| 2.6 | Maßnahmen, die durch die Leistungserbringer zur Bewältigung von Großschadenslagen durchzuführen sind<br><br>Alarmierung bzw. Bereitstellung der dem Leistungserbringer zur Verfügung stehenden Kräfte und Mittel, welche für die Bewältigung des Schadensereignisses geeignet bzw. erforderlich sind.  |                      |
| 2.7 | Auflistung <ul style="list-style-type: none"><li>• Schnell-Einsatz-Gruppe nach § 12 SächsBRKG</li><li>• örtliche Kräfte und Mittel</li><li>• überörtliche Kräfte und Mittel</li><li>• Rettungs- und Transporthubschrauber<ul style="list-style-type: none"><li>a) Bundeswehr</li><li>b) Bundes-/Landespolizei</li></ul></li><li>• Technisches Hilfswerk</li></ul>  | Anlage 4<br>Plan GSE |

---

Anlage 1\_Plan GSE\_MANV Checklisten zur Alarmierung nach Stufen  
Anlage 2\_Plan GSE\_MANV Behandlungseinrichtungen  
Anlage 3\_Plan GSE\_MANV Anforderung Sanitätsmaterial  
Anlage 4\_Plan GSE\_MANV\_KatS

1 Checklisten Massenanfall von Verletzten/Erkrankten und Betroffenen bei Großschadensereignissen

1.1 Checkliste Alarmstufe 1.0: 5 bis 15 Verletzte/Erkrankte und Betroffene

MANV 15

1.1.1 Erstmeldung Stufe 1

5 bis 15 Verletzte/Erkrankte und Betroffene

Alarmstufe 1.0

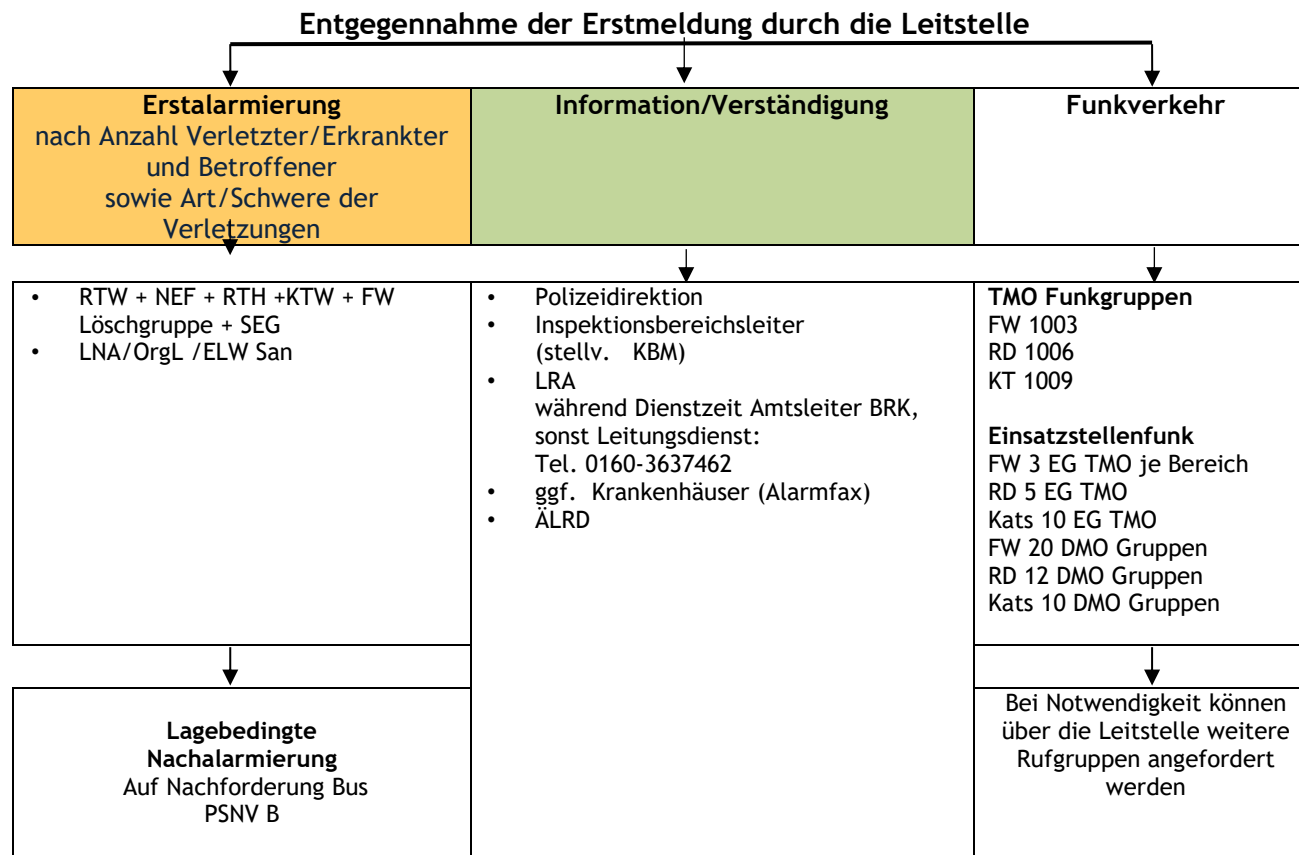

1.1.2 Kräfte u. Mittel Alarmstufe 1.0

5 - 15 Verletzte/Erkrankte und Betroffene

Alarmstufe 1.0

Kräfte und Mittel

Alarmierung durch Leitstelle	Anzahl	Ärzte	RA/NotSan	RS	RH	Tragen	T-Stuhl	Defi	Beatmungsgeräte	Koffer Kreislauf	Koffer Beatmung	Kombi-koffer
LNA/OrgL	1	1		1								
ELW San	1			2	1							
RTH	2	2	2			2		2	2	2	2	
NEF	2	2	2					2	2	2	2	
RTW	4		4	4		4		4	4	4	4	
KTW	3			3	3	3	3	3	0			3
SEG Sanität GwSan KTW B KTW SEG	1	1		2 1 2	2 1 2	2 8 10						
FW Löschgruppe												
<b>Gesamt</b>		<b>6</b>	<b>8</b>	<b>15</b>	<b>9</b>	<b>29</b>	<b>3</b>	<b>11</b>	<b>8</b>	<b>8</b>	<b>8</b>	<b>3</b>

1.1.3 SEG Alarmstufe 1.0

5 - 15 Verletzte/Erkrankte und Betroffene

Alarmstufe 1.0

**Kräfte und Mittel SEG**  
**Alarmierung über FME**

SEG 1	SEG 2	SEG 3
<u>DRK Delitzsch</u>  1 GW SAN 3 KTW Typ B	<u>Malteser Hilfsdienst Taucha</u>  1 GW SAN 2 KTW B 1 KTW 4* ELW San	<u>DRK Torgau/Oschatz</u>  1 GW SAN 2 KTW B 1 KTW 4*

geplante Fahrzeuge nach KatSVO: \*Typ B

### 1.1.4 Führungsstruktur Alarmstufe 1.0

5 - 15 Verletzte/Erkrankte und Betroffene

Alarmstufe 1.0

#### Führungsstruktur

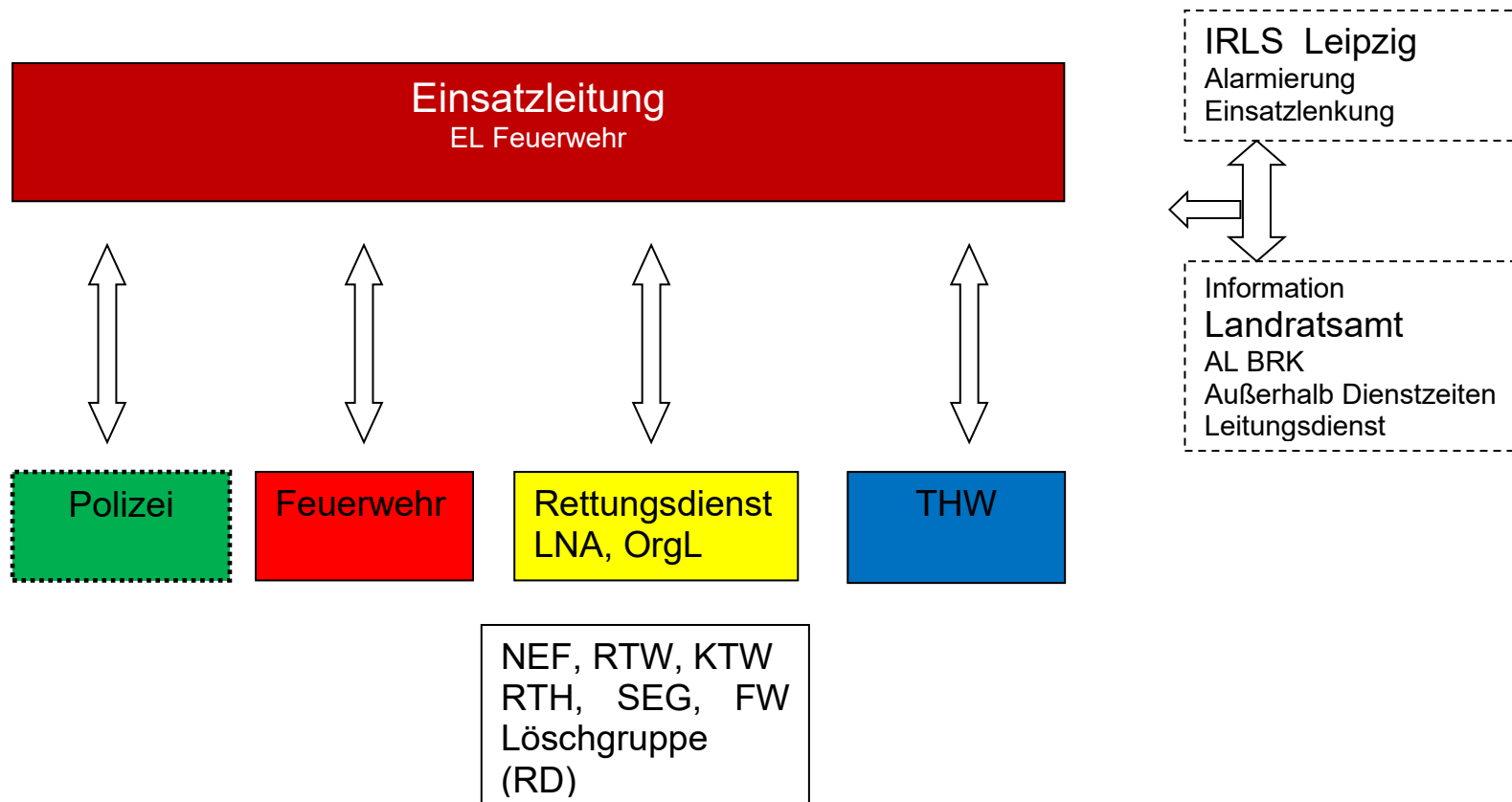



1.2 Checkliste Alarmstufe 1.1: 16 bis 30 Verletzte/Erkrankte und Betroffene

MANV 30

1.2.1 Erstmeldung

16 - 30 Verletzte/Erkrankte und Betroffene

Alarmstufe 1.1

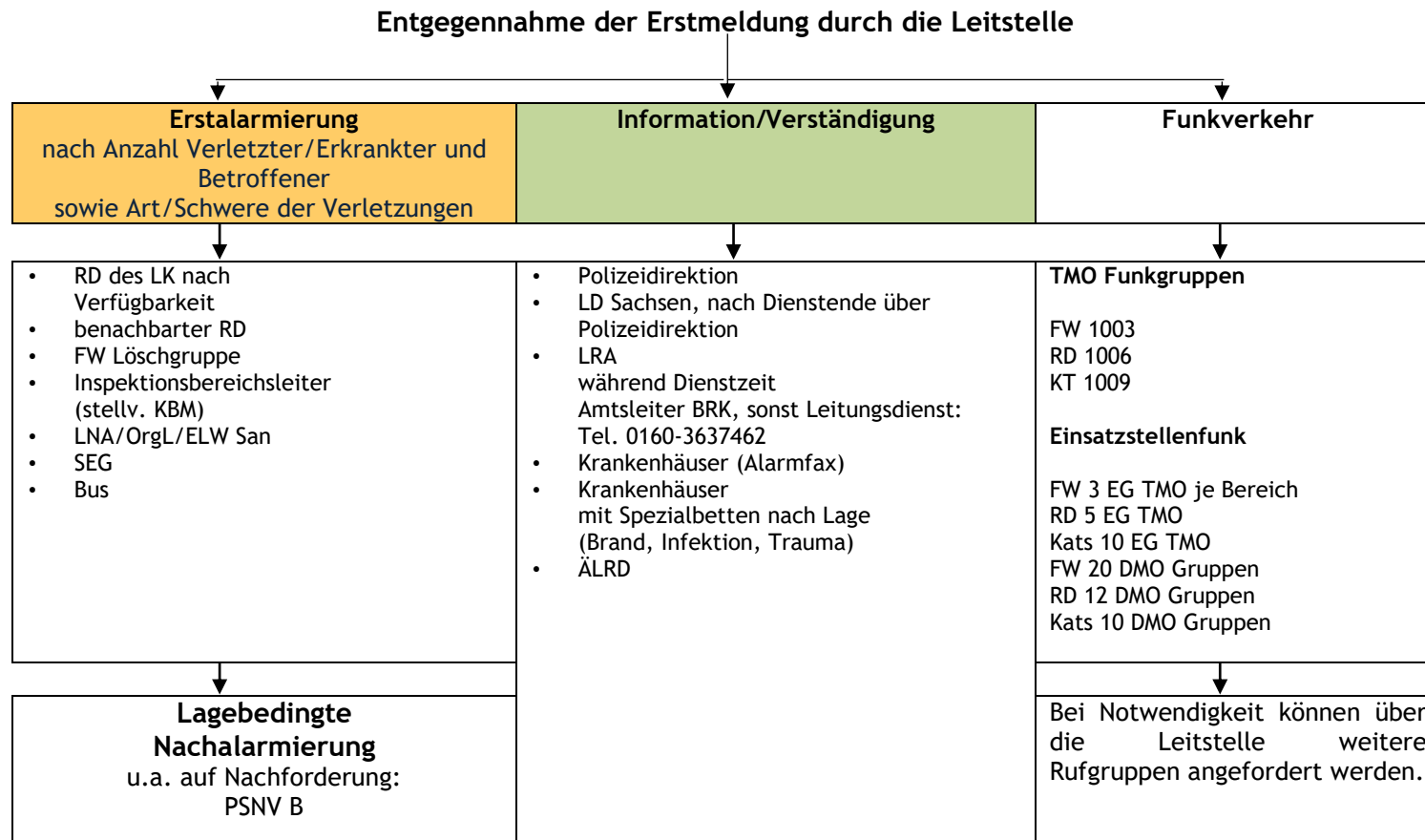

1.2.2 Kräfte u. Mittel Alarmstufe 1.1

16 - 30 Verletzte/Erkrankte und Betroffene

Alarmstufe 1.1

Kräfte und Mittel

Alarmierung durch Leitstelle	Anzahl	Ärzte	RA/NotSan	RS	RH	Tragen	T-Stuhl	Defi	Beatmungsgeräte	Koffer Kreislauf	Koffer Beatmung	Kombi-koffer
LNA/OrgL	1	1		1								
ELW San	1			2	1							
RTH	2	2	2			3		3	3	3	3	
NEF	5	5	5					7	7	7	7	
RTW	7		7	7		7		7	7	7	7	
KTW	5			5	5	5	5	5				5
1 SEG mit KTW Typ B / KTW 4	2			2	2	2						
GW-San	1			1	1	8						
	1	1		2	2	10						
FW Löschgruppe												
<b>Gesamt</b>		<b>9</b>	<b>14</b>	<b>20</b>	<b>11</b>	<b>35</b>	<b>5</b>	<b>22</b>	<b>17</b>	<b>17</b>	<b>17</b>	<b>5</b>

1.2.3 SEG Alarmstufe 1.1

Kräfte und Mittel SEG  
Alarmierung über FME

SEG 1	SEG 2	SEG 3
<u>DRK Delitzsch</u>  1 GW SAN 3 KTW Typ B	<u>Malteser Hilfsdienst Taucha</u>  1 GW SAN 2 KTW B 1 KTW 4 * ELW San	<u>DRK Torgau/Oschatz</u>  1 GW SAN 2 KTW B 1 KTW 4 *

geplante Fahrzeuge nach KatSVO:  
\*Typ B

### 1.2.4 Führungsstruktur Alarmstufe 1.1

16 - 30 Verletzte/Erkrankte und Betroffene

Alarmstufe 1.1

#### Führungsstruktur

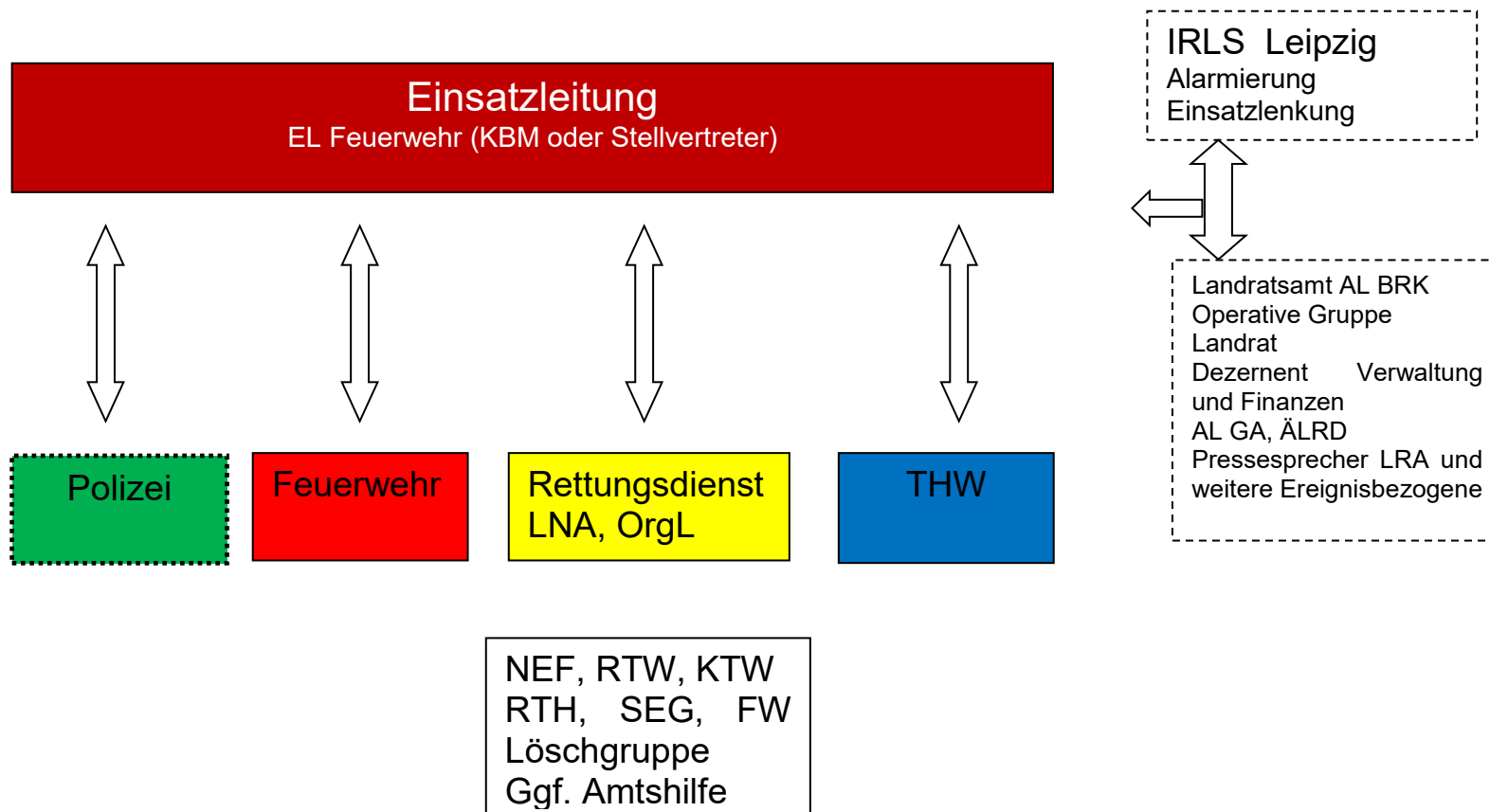

1.3.1 Erstmeldung Alarmstufe 1.2

31 - 50 Verletzte/Erkrankte und Betroffene

Alarmstufe 1.2

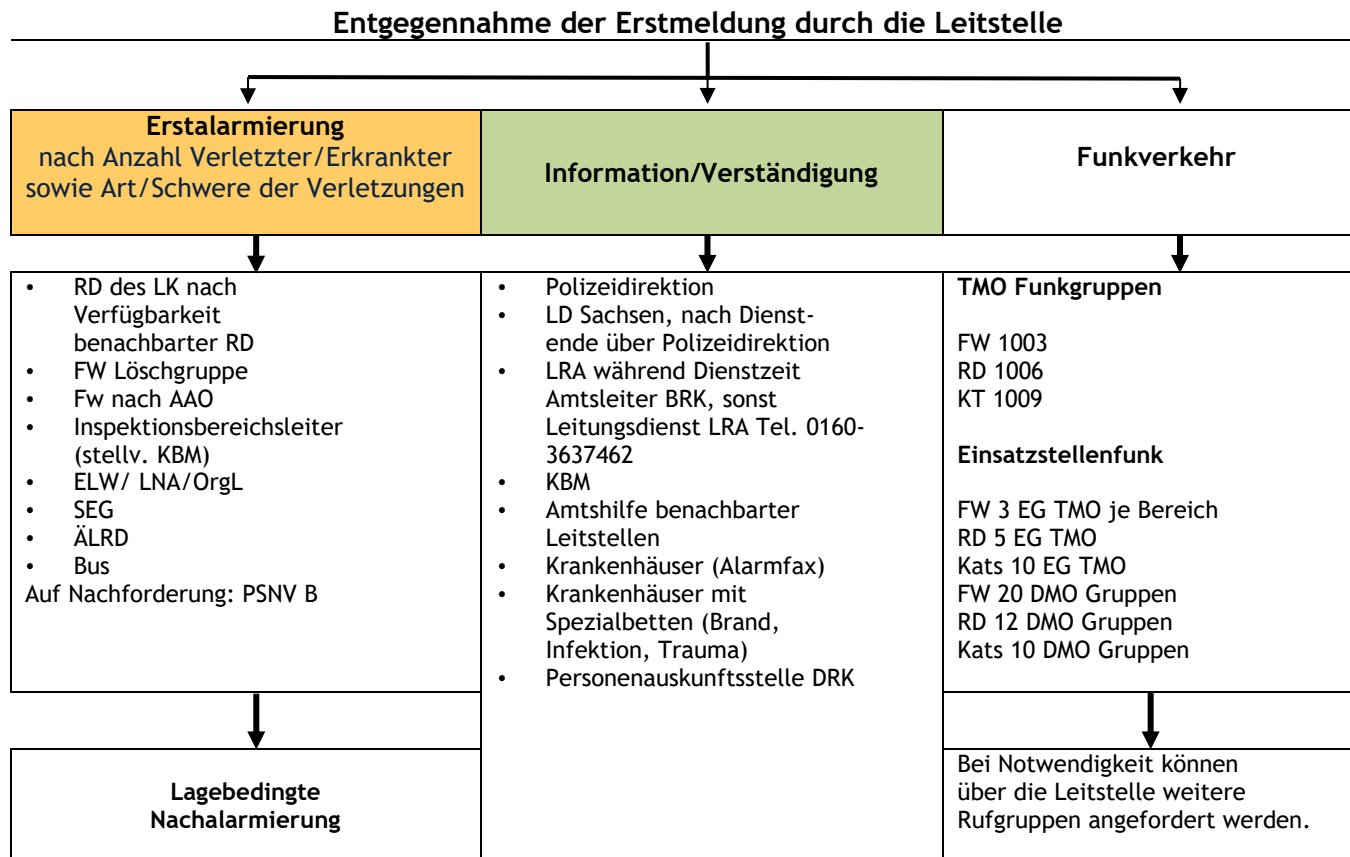

1.3.2 Kräfte u. Mittel Stufe 1.2

31 - 50 Verletzte/Erkrankte und Betroffene

Alarmstufe 1.2

Kräfte und Mittel

Alarmierung durch Leitstelle	Anz.	Ärzte	RA/Not San	RS	RH	Tragen	T-Stuhl	Defi	Beatmungsgeräte	Koffer Kreislauf	Koffer Beatmung	Kombi-koffer
ÄLRD/OrgL	1	1		1								
LNA/OrgL RD	1	1	1									
ELW San	1			2	1							
RTH	4	4	4			4		4	4	4	4	
NEF	7	7	7					8	8	8	8	
RTW	10		10	10		10		10	10	10	10	
KTW	8			8	8	8	8	5				5
3 SEG mit												
KTW Typ B	7			7	7	14						
KTW 4	2			2	2	8						
GW-San	3	3		6	6	30						
FW Löschgruppe												
<b>Gesamt</b>		<b>16</b>	<b>24</b>	<b>36</b>	<b>24</b>	<b>74</b>	<b>8</b>	<b>27</b>	<b>22</b>	<b>22</b>	<b>22</b>	<b>5</b>

1.3.3 SEG Alarmstufe 1.2

31 - 50 Verletzte/Erkrankte und Betroffene

Alarmstufe 1.2

**Kräfte und Mittel SEG**  
**Alarmierung über FME**

SEG 1	SEG 2	SEG 3
<u>DRK Delitzsch</u>  1 GW SAN 3 KTW Typ B	<u>Malteser Hilfsdienst Taucha</u>  1 GW SAN 2 KTW B 1 KTW 4 * ELW San	<u>DRK Torgau/Oschatz</u>  1 GW SAN 2 KTW B 1 KTW 4 *

geplante Fahrzeuge nach KatSVO:  
\*Typ B

### 1.3.4 Führungsstruktur Alarmstufe 1.2

31 - 50 Verletzte/Erkrankte und Betroffene

Alarmstufe 1.2

#### Führungsstruktur

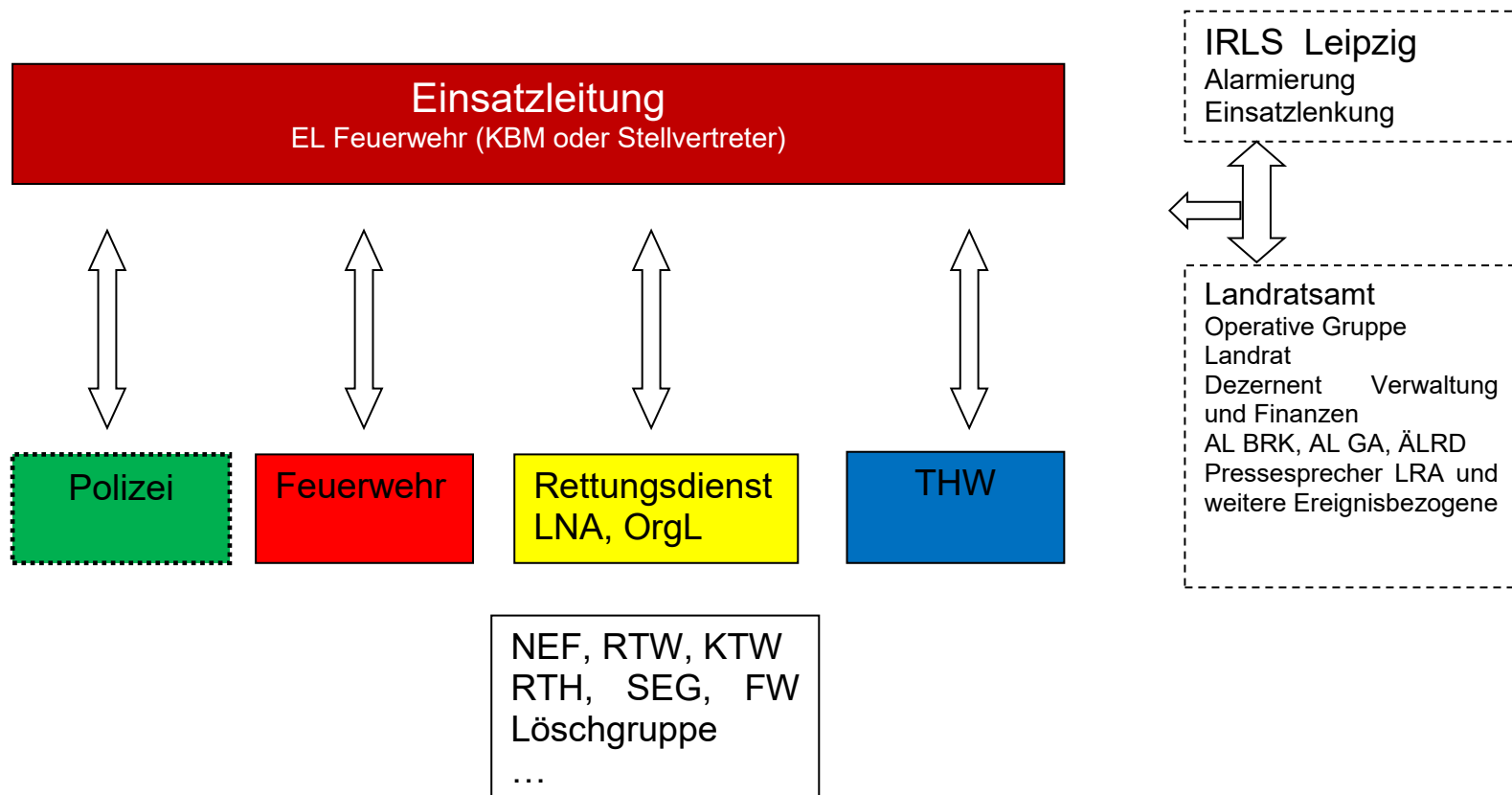



Plan GSE\_MANV  
Anlage 1 Checklisten  
Stand: 16.09.2024

### 1.3.5 Alarmierung ELW Taucha

Objekt	Bemerkung
ELW Taucha	Alarmierung über Leitstelle Malteser HD DD (GF) (0171)5575409 Reinwald, Malte (EFü) (0162)7070752 ELW Fax (0163/6078582 ELW im Einsatz (0162)1801038

1.4 Checkliste Alarmstufe 2.0 über 51 und mehr Verletzte und Betroffene

MANV 100

1.4.1 Erstmeldung Alarmstufe 2.0

über 51 Verletzte/Erkrankte und Betroffene

Alarmstufe 2.0

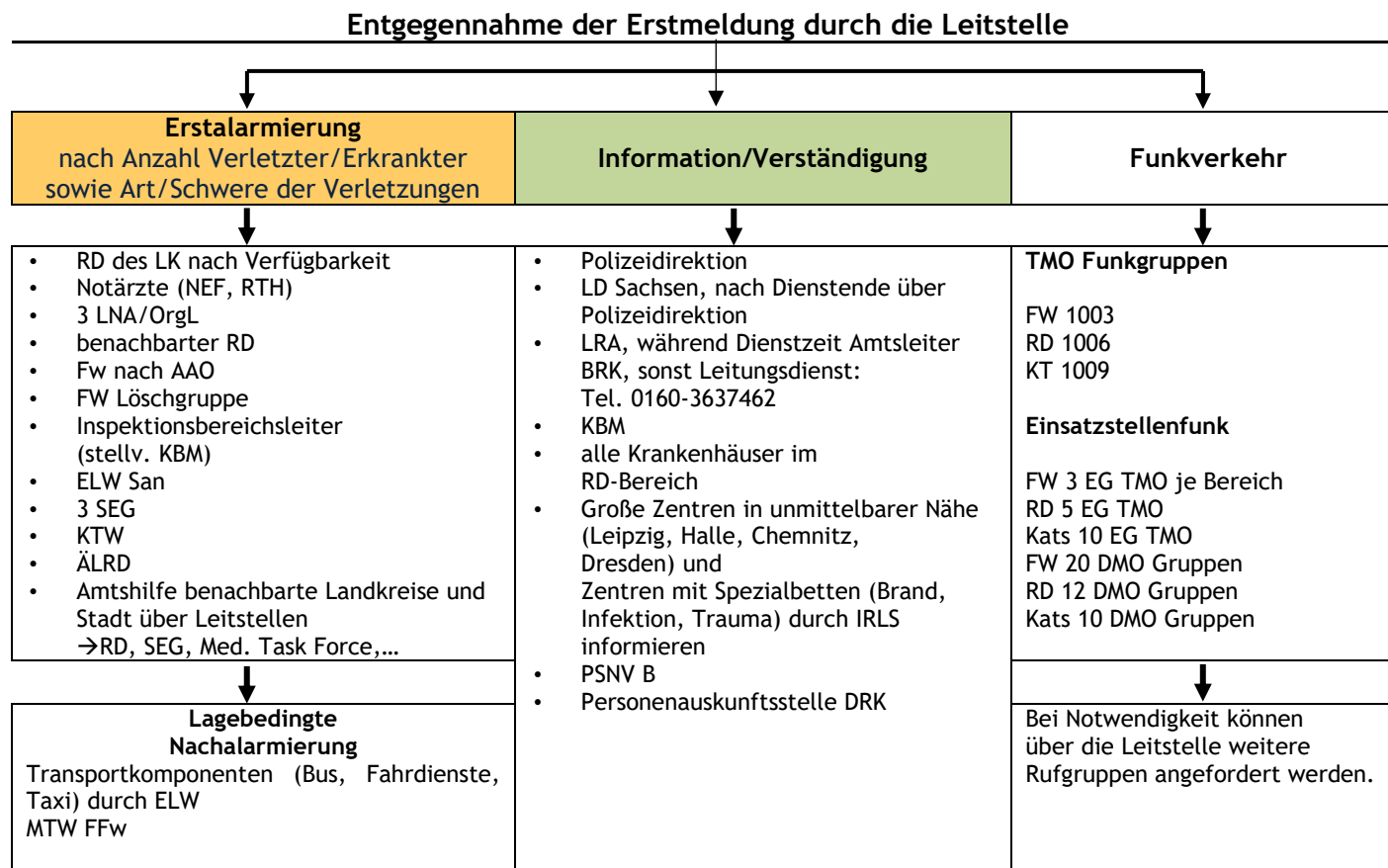

1.4.2 Kräfte u. Mittel Alarmstufe 2.0

über 51 Verletzte/Erkrankte und Betroffene

Alarmstufe 2.0

Kräfte und Mittel

Alarmierung durch Leitstelle	Anz.	Ärzte	RA/NotSan	RS	RH	Tragen	T-Stuhl	Defi	Beatmungsgeräte	Koffer Kreislauf	Koffer Beatmung	Kombi-koffer
ÄLRD/OrgL	1	1		1								
LNA/OrgL	1	1		1								
ELW San	1			2	1							
RTH	4	4	4			8		8	8	8	8	
NEF	8	8	8					8	8	8	8	
RTW	24		12	12		10		10	10	10	10	
KTW	26			13	13	8	8	5				5
3 SEG mit KTW Typ B	7			7	7	14						
KTW 4	2			2	2	8						
GW-San	3	3		6	6	30						
FW Löschgruppe												
<b>Gesamt</b>		<b>17</b>	<b>24</b>	<b>44</b>	<b>29</b>	<b>78</b>	<b>8</b>	<b>31</b>	<b>26</b>	<b>26</b>	<b>26</b>	<b>5</b>

Amtshilfe über benachbarte Leitstellen auf Grundlage der Lagebeurteilung am Ereignisort  
 →KTW, RTW, NEF  
 →SEG Nachbarlandkreise, MedTaskForce Stadt Leipzig, Einheiten Brandenburg, Sachsen-Anhalt, Thüringen

### 1.4.3 Führungsstruktur Alarmstufe 2.0

Über 51 Verletzte/Erkrankte und Betroffene

Alarmstufe 2.0

#### Führungsstruktur bei Katastrophenalarm

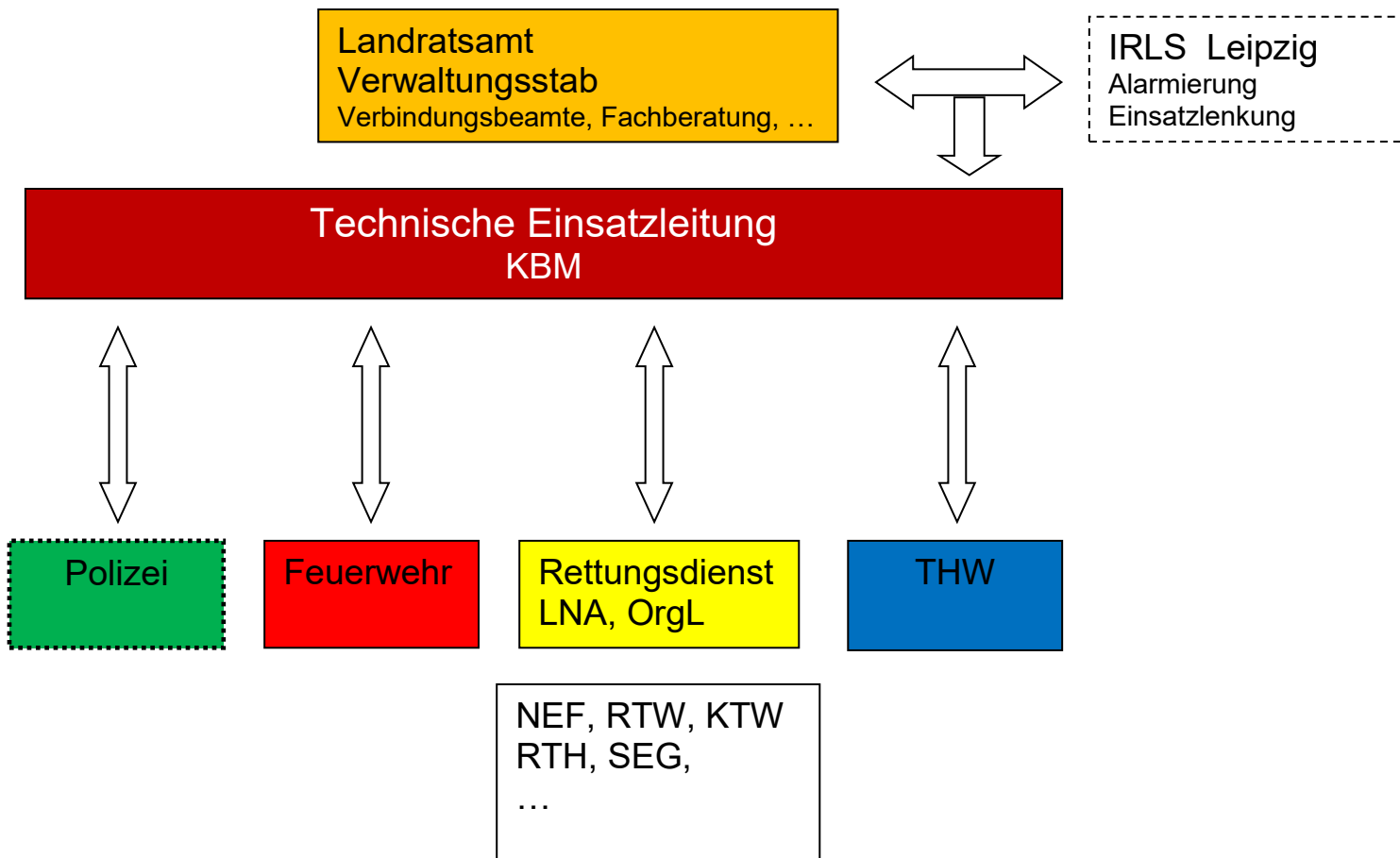

## 1 Behandlungseinrichtungen

### 1.1 Krankenhäuser

#### 1.1.1 Krankenhäuser Nordsachsen

Objekt	Anschrift	Telefon	Fax	RTH anflugbereit bei	Betten sofort	nach 2 h	nach 4 h
Kreiskrankenhaus Delitzsch GmbH Klinik Delitzsch	Dübener Straße 3-9 04509 Delitzsch	034202/767-0	034202/767- 902		2	4	6
Kreiskrankenhaus Delitzsch GmbH Klinik Eilenburg	Wilhelm-Grune-Straße 5-8 04838 Eilenburg	03423/6670	03423/667-909		2	4	6
Helios Klinik Schkeuditz GmbH	Leipziger Straße 45 04435 Schkeuditz	034204/ 80- 8600	034204/808101	Tag / Nacht	5	2	5
SKH Altscherbitz	Leipziger Straße 59 04435 Schkeuditz	034204/87-0	034204/87- 3602		4	0	0
MediClin Waldkrankenhaus Bad Düben	Gustav-Adolf-Straße 15a 04849 Bad Düben	034243/76-0	034243/76- 1120		5	5	5
Collm-Klinik GmbH	Parkstraße 1 04758 Oschatz	03435/94-0	03435/94-1003	Tag / Nacht	10	16	8
Kreiskrankenhaus Torgau "J. Kentmann" gGmbH	Christianistraße 1 04860 Torgau	03421/77-0	03421/77-1009	Tag / Nacht	20	10	5
Fachkrankenhaus Hubertusburg gGmbH	Hubertusburg Gebäude 63 04779 Wernsdorf	034364-60	034364-52225	Tag / Nacht	0	16	0

### 1.1.2 Krankenhäuser im Freistaat Sachsen

Region	Objekt	Anschrift	Telefon/Fax	RTH anflugbere it bei	Betten sofort	nach 2 h	nach 4 h
Stadt Leipzig (Sachsen)	Ev. Diakonissenkrankenhaus Leipzig gGmbH	Georg-Schwarz-Straße 49 04177 Leipzig	0341/444-5555	Tag/Nacht	26	20	20
Stadt Leipzig (Sachsen)	HELIOS Park-Klinikum Leipzig	Morawitzstr. 2 04289 Leipzig	0341/864-1000		0	0	0
Stadt Leipzig (Sachsen)	Herzzentrum Leipzig	Strümpellstr. 39 04289 Leipzig	0341/865-25222	Tag / Nacht	4	10	16
Stadt Leipzig (Sachsen)	Klinikum St. Georg gGmbH	Nikolai-Rumjanew-Str. 100 04207 Leipzig	0341/4231614 0341/4231615		2	2	2
Stadt Leipzig (Sachsen)	Soteria-Klinik Leipzig	Morawitzstr. 4 04289 Leipzig	0341/8700 0341/8703000				
Stadt Leipzig (Sachsen)	St. Elisabeth-Krankenhaus Leipzig	Biedermannstraße 84 04277 Leipzig	0341/3959-6300 0341/3959 6309	Tag	9	12	12
Stadt Leipzig (Sachsen)	Universitätsklinikum Leipzig	Liebigstraße 18 04103 Leipzig	0341/9717800 0341/9717969	Tag / Nacht	0	10	20
Stadt Leipzig (Sachsen)	Klinikum St. Georg gGmbH	Delitzscher Straße 141 04129 Leipzig	0341/909-0 0341/909-2155	Tag / Nacht	6	6	6
Stadt Leipzig (Sachsen)	HELIOS Park-Klinikum Leipzig	Strümpellstraße 41 04289 Leipzig	0341/864 2445	Boden Tag/Nacht	12	18	24
LK Nordsachsen	Kreiskrankenhaus Delitzsch GmbH Klinik Delitzsch	Dübener Straße 3-9 04509 Delitzsch	034202/767-0 034202/767-902		2	4	6
LK Nordsachsen	Kreiskrankenhaus Delitzsch GmbH Klinik Eilenburg	Wilhelm-Grune-Straße 5-8 04838 Eilenburg	03423/6670 03423/667-909		2	4	6

Plan GSE\_MANV  
Anlage 2: Behandlungseinrichtungen  
Stand: 16.09.2024

Region	Objekt	Anschrift	Telefon/Fax	RTH anflugbere it bei	Betten sofort	nach 2 h	nach 4 h
LK Nordsachsen	Helios Klinik Schkeuditz GmbH	Leipziger Straße 45 04435 Schkeuditz	034204/ 80-8600 034204/808101	Tag / Nacht	5	2	5
LK Nordsachsen	SKH Altscherbitz	Leipziger Straße 59 04435 Schkeuditz	034204/87-0 034204/87-3602		4	0	0
LK Nordsachsen	MediClin Waldkrankenhaus Bad Düben	Gustav-Adolf-Straße 15a 04849 Bad Düben	034243/76-0 034243/76-1120		5	5	5
LK Nordsachsen	Collm-Klinik GmbH	Parkstraße 1 04758 Oschatz	03435/94-0 03435/94-1003	Tag / Nacht	10	16	8
LK Nordsachsen	Kreiskrankenhaus Torgau "J. Kentmann" gGmbH	Christianistraße 1 04860 Torgau	03421/77-0 03421/77-1009	Tag / Nacht	20	10	5
LK Nordsachsen	Fachkrankenhaus Hubertusburg gGmbH	Hubertusburg Gebäude 63 04779 Wermsdorf	034364-60 034364-52225	Tag / Nacht	0	16	0
LK Leipzig	FKH Diakoniewerk Zschadraß	Im Park 15a 04680 Colditz	034381/87333		5	0	0
LK Leipzig	Muldentalkliniken gGmbH Krankenhaus Grimma	Kleiststraße 5 04668 Grimma	03437/993 111 03437/993 115	Tag / Nacht	15	10	5
LK Leipzig	Muldentalkliniken gGmbH Krankenhaus Wurzen	Kutusowstraße 70 04808 Wurzen	03425/932116 03425/932110	Tag	15	10	5
LK Leipzig	Neurologisches Rehazentrum Leipzig	Muldentalweg 1 04828 Bennewitz	03425/888-818		0	0	0
LK Leipzig	Sana Kliniken Leipziger Land GmbH Borna	Rudolf-Virchow-Str. 2 04552 Borna	03433/211120 03433/21-1105	Tag / Nacht	12	20	40

Plan GSE\_MANV  
Anlage 2: Behandlungseinrichtungen  
Stand: 16.09.2024

Region	Objekt	Anschrift	Telefon/Fax	RTH anflugbere it bei	Betten sofort	nach 2 h	nach 4 h
LK Leipzig	Sana Kliniken Leipziger Land GmbH Zwenkau	Pestalozzistraße 9 04442 Zwenkau	034203/40 034203/42306		10	20	0
Stadt Dresden (Sachsen)	Ev.-Luth. Diakonissenanstalt Dresden e.V.	Holzhofgasse 29 01099 Dresden	0351/8101708 0351/8101709		10	30	20
Stadt Dresden (Sachsen)	Herzzentrum Dresden	Fetscherstraße 76 01307 Dresden	0351/450 1414	Tag/Nacht	4	4	8
Stadt Dresden (Sachsen)	KH Dresden- Friedrichstadt, Städt. Klinikum	Friedrichstraße 41 01067 Dresden	0351/480 1552	Tag / Nacht	5	5	7
Stadt Dresden (Sachsen)	KH St. Joseph-Stift Dresden GmbH	Wintergartenstraße 15/17 01309 Dresden	0351/4440 2329 0351/4440 2402		10	15	15
Stadt Dresden (Sachsen)	St.-Marien- Krankenhaus Dresden	Selliner Straße 29 01109 Dresden	0351/88320 0351/8832212		5	0	0
Stadt Dresden (Sachsen)	Städt. KH Dresden- Neustadt H.-Cotta- Str.	Heinrich-Cotta-Str. 12 01324 Dresden	0351/856 6129	Tag/Nacht	2	2	4
Stadt Dresden (Sachsen)	Städt. KH Dresden- Neustadt Industriestr.	Industriestraße 40 01129 Dresden	0351/856 2380	Tag/Nacht	4	3	3
Stadt Dresden (Sachsen)	Universitätsklinikum CGC Dresden	Krügerstraße 13 01326 Dresden	0351/458 2425 0351/458 4340	Tag / Nacht	20	20	10
LK Bautzen	Asklepios-ASB Krankenhaus Radeberg GmbH	Pulsnitzer Str. 60 01454 Radeberg	03528/4590 03528/442809	Tag / Nacht	6	10	0
LK Bautzen	HELIOS Klinik Schloss Pulsnitz	Wittgensteiner Str. 1 01896 Pulsnitz	01525/477 76 90 035955/51214		0	0	0



Plan GSE\_MANV  
Anlage 2: Behandlungseinrichtungen  
Stand: 16.09.2024

Region	Objekt	Anschrift	Telefon/Fax	RTH anflugbere it bei	Betten sofort	nach 2 h	nach 4 h
LK Bautzen	Lausitzer Seenland Klinikum	Maria-Grollmuß-Str. 10 02977 Hoyerswerda	03571/445999 03571/442555	Tag / Nacht	50	0	0
LK Bautzen	Malteser KH St. Johannes Kamenz	Nebelschützer Str. 40 01917 Kamenz	03578/788727 03578/786115	Tag	6	0	0
LK Bautzen	Oberlausitz-Kliniken KH Bautzen	Am Stadtwall 3 02625 Bautzen	03591/363-0 03591/363-2243	Tag / Nacht	10	10	10
LK Bautzen	Oberlausitz-Kliniken KH Bischofswerda	Kamenzer Str. 55 01877 Bischofswerda	03594/787-0 03594/787-3177	Tag/Nacht	10	10	10
LK Bautzen	Sächs. Epilepsiezentrum Kleinwachau	Wachauer Straße 30 01454 Radeberg	03528/4310 03528/431-1030		0	0	0
LK Bautzen	SKH Arnsdorf	Hufelandstraße 15 01477 Arnsdorf	035200/26-0	Tag / Nacht	2	2	0
LK Görlitz	KH der Diakonissenanstalt Emmaus Niesky	Plittstraße 24 02906 Niesky	03588/264-0 03588/264-666		20	10	15
LK Görlitz	KH Weißwasser	Karl-Liebknecht-Straße 1 02943 Weißwasser	03576/267 248	Tag/Nacht	5	10	15
LK Görlitz	Klinikum Oberlausitzer Bergland gGmbH Ebersbach	Röntgenstr. 23 02730 Ebersbach	03583/7623100 03583/762 3109	Tag / Nacht	5	10	15
LK Görlitz	Klinikum Oberlausitzer Bergland gGmbH Zittau	Görlitzer Straße 8 02763 Zittau	03583/88 1100 03583/88 1109	Tag / Nacht	5	10	15

Plan GSE\_MANV  
Anlage 2: Behandlungseinrichtungen  
Stand: 16.09.2024

Region	Objekt	Anschrift	Telefon/Fax	RTH anflugbere it bei	Betten sofort	nach 2 h	nach 4 h
LK Görlitz	Malteser KH St. Carolus Görlitz	Carolusstr. 212 02827 Görlitz	03581/720 03581/721173		4	0	0
LK Görlitz	Orthopädisches Zentrum Rothenburg gGmbH	Horkaer Str. 15-21 02929 Rothenburg	035891/42283 035891/42170		0	0	0
LK Görlitz	SKH Großschweidnitz	Dr.-Max-Krell-Park 41 02708 Großschweidnitz	03585/453 0 03585/4532380		5	3	3
LK Görlitz	Städt. Klinikum Görlitz	Girbigsdorfer Straße 1-3 02828 Görlitz	03581/371237 03581/37-1109	Tag/Nacht	6	0	0
LK Meißen	Elbland Rehabilitationsklinik & FKH Großenhain	Am Bobersberg 4 01558 Großenhain	03522/530 03522/532050		0	0	0
LK Meißen	Elblandkliniken Meißen	Nassauweg 7 01662 Meißen	03521/743 3377 03521/743-1142	Tag / Nacht	7	5	1
LK Meißen	Elblandklinikum Radebeul	Heinrich-Zille-Straße 13 01445 Radebeul	0351/833-3232 0351/833-3399	Tag / Nacht	5	9	15
LK Meißen	Elblandklinikum Riesa	Weinbergstraße 8 01589 Riesa	03525/753200 03525/753215	Tag	6	6	6
LK Meißen	FachKH Coswig	Neucoswiger Str. 21 01640 Coswig	03523/65333 03523/65361	Tag/Nacht	2	4	6
LK Meißen	Fachkrankenhaus für Geriatric Radeburg	Hospitalstraße 34 01471 Radeburg	035208/8850 035208/88928		0	0	0

Plan GSE\_MANV  
Anlage 2: Behandlungseinrichtungen  
Stand: 16.09.2024

Region	Objekt	Anschrift	Telefon/Fax	RTH anflugbere it bei	Betten sofort	nach 2 h	nach 4 h
LK Sächs. Schweiz/ Osterzgebirge	ASKLEPIOS Orthopädische Klinik Hohwald	Hohwaldstr. 40 01844 Neustadt	0175/910 4430		6	6	6
LK Sächs. Schweiz/ Osterzgebirge	Fach- und Privat-KH Bavaria Kreischa	An der Wolfsschlucht 1-2 01731 Kreischa	035206/62000 035206/62006	Tag	2	0	4
LK Sächs. Schweiz/ Osterzgebirge	HELIOS Klinikum Pirna	Hohe Straße 28-32 01796 Pirna	03501/7118 1000 03501/7118 1010		0	0	0
LK Sächs. Schweiz/ Osterzgebirge	HELIOS Klinikum Pirna	Struppener Str. 13 01796 Pirna	03501/7118-1000 03501/7118-1010	Tag/Nacht	12	10	7
LK Sächs. Schweiz/ Osterzgebirge	HELIOS Weißeritztal-Kliniken Freital	Bürgerstr. 7 01705 Freital	0351/646 6297 0351/646 6489	Tag	40	40	40
LK Sächs. Schweiz /Osterzgebirge	Neurologisches FKH Zscheckwitz	Zscheckwitz 1-3 01731 Kreischa	035206/55000 035206/63333	Tag	0	0	0
LK Sächs. Schweiz/ Osterzgebirge	Sächs. Schweiz Klinik Sebnitz	Dr.-Stedner-Str. 75b 01855 Sebnitz	035971/60 035971/61817	Tag/Nacht	0	3	3
LK Sächs. Schweiz /Osterzgebirge	Weißeritztal-Kliniken Dippoldiswalde	Rabenauer Str. 9 01744 Dippoldiswalde	03504/632 5297 03504/632 5289		10	10	10
Stadt Chemnitz (Sachsen)	DRK KH Chemnitz-Rabenstein	Unritzstr. 23 09771 Chemnitz	0371/8320		10	20	30
Stadt Chemnitz (Sachsen)	Klinikum Chemnitz gGmbH Dresdener Str.	Dresdener Straße 178 09131 Chemnitz	0371/333-10200		0	0	0

Plan GSE\_MANV  
Anlage 2: Behandlungseinrichtungen  
Stand: 16.09.2024

Region	Objekt	Anschrift	Telefon/Fax	RTH anflugbere it bei	Betten sofort	nach 2 h	nach 4 h
Stadt Chemnitz (Sachsen)	Klinikum Chemnitz gGmbH Flemmingstr.	Flemmingstraße 2 09116 Chemnitz	0371/333-35500	Tag / Nacht	42	17	60
Stadt Chemnitz (Sachsen)	Zeisigwaldkliniken Bethanien Chemnitz	Zeisigwaldstr. 101 09130 Chemnitz	0371/430 1190	Tag	6	10	10
LK Mittelsachsen	DIAKOMED Diakoniekrankenhaus Chemnitzer Land	Limbacher Straße 19 b 09232 Hartmannsdorf	03722/762409	Tag	4	10	4
LK Mittelsachsen	FKH Bethanien Hochweitzschen	Hochweitzschen 1 04720 Großweitzschen	03431/6560 03431/656202		5	0	0
LK Mittelsachsen	Helios Krankenhaus Leisnig	Colditzer Str. 48 04703 Leisnig	034321/82680	Tag / Nacht	10	20	20
LK Mittelsachsen	Klinik am Tharandter Wald	Herzogswalder Str. 1 09633 Halsbrücke	035209/270 035209/727799	Tag	0	0	0
LK Mittelsachsen	Klinikum Döbeln	Sörmitzer Str. 10 04720 Döbeln	03431/722136 03431/722665	Tag / Nacht	4	6	6
LK Mittelsachsen	Kreiskrankenhaus Freiberg gGmbH	Donatsring 20 09599 Freiberg	03731/772312 03731/772783	Tag / Nacht	6	15	15
LK Mittelsachsen	Landkreis Mittweida Krankenhaus gGmbH	Hainichener Str. 4-6 09648 Mittweida	03727/991178 03727/91104	Tag/Nacht	3	7	9
LK Zwickau	ASKLEPIOS Fachklinikum Wiesen	Kirchberger Str. 2 08134 Wildenfels	037603/540		0	0	0
LK Zwickau	DRK Krankenhaus Lichtenstein gGmbH	Hartensteiner Str. 42 09350 Lichtenstein	037204/32-4100	Tag	10	15	20
LK Zwickau	Heinrich-Braun- Klinikum Kirchberg	Schneeberger Str. 36 08107 Kirchberg	037602/81296	Tag	0	6	8
LK Zwickau	Heinrich-Braun- Klinikum Zwickau gGmbH	Karl-Keil-Straße 35 08060 Zwickau	0375/514700	Tag	10	2	2

Plan GSE\_MANV  
Anlage 2: Behandlungseinrichtungen  
Stand: 16.09.2024

Region	Objekt	Anschrift	Telefon/Fax	RTH anflugbere it bei	Betten sofort	nach 2 h	nach 4 h
LK Zwickau	Kreiskrankenhaus Rudolf Virchow gGmbH Glauchau	Virchowstraße 18 08371 Glauchau	03763/43-0	Tag	10	20	30
LK Zwickau	Paracelsus-Klinik Zwickau	Werdauer Str. 68 08060 Zwickau	0375/590-1250 0375/590-1850	Tag/Nacht	10	11	20
LK Zwickau	Pleißental-Klinik Werdau	Ronneburger Str. 106 08412 Werdau	03761/444-450 03761/444-459	Tag	0	0	60
Erzgebirgskreis	Bergarbeiter-Krankenhaus Schneeberg GmbH	Goethestraße 3 08289 Schneeberg	03772/63250 03772/63257	Tag	20	3	0
Erzgebirgskreis (Sachsen)	EKA Erzgebirgsklinikum Annaberg gGmbH	Chemnitzer Str. 15 09456 Annaberg-Buchholz	03733/80-2000 03733/80-2008	Tag / Nacht	12	20	20
Erzgebirgskreis (Sachsen)	Helios Klinikum Aue	Gartenstraße 6 08280 Aue	03771/58-1473	Tag / Nacht	12	34	95
Erzgebirgskreis (Sachsen)	Kliniken Erlabrunn gGmbH	Am Märzenberg 1A 08359 Breitenbrunn	03773/60 03773/62062	Tag / Nacht	10	10	10
Erzgebirgskreis (Sachsen)	Klinikum Mittleres Erzgebirge Haus Olbernhau	Krankenhausstr. 1 09526 Olbernhau	037360/100 037360/10122		2	3	5
Erzgebirgskreis (Sachsen)	Klinikum Mittleres Erzgebirge Haus Zschopau	Alte Marienberger Straße 52 09405 Zschopau	03725/40-0 03725/40-1209	Tag / Nacht	3	5	8
Erzgebirgskreis (Sachsen)	Kreiskrankenhaus Stollberg gGmbH	Jahnsdorfer Str. 7 09366 Stollberg	037296/53-0 037296/55-109	Tag/Nacht	1	2	3
Vogtlandkreis	MediClin Klinik am Brunnenberg Bad Elster	Endersstraße 5 08645 Bad Elster	037437/80 037437/83201		0	0	0

**Plan GSE\_MANV**  
**Anlage 2: Behandlungseinrichtungen**  
**Stand: 16.09.2024**

Region	Objekt	Anschrift	Telefon/Fax	RTH anflugbere it bei	Betten sofort	nach 2 h	nach 4 h
Vogtlandkreis (Sachsen)	Helios Vogtland-Klinikum Plauen	Röntgenstr. 2 08529 Plauen	03741/494489 03741/494465	Tag/Nacht	25	35	20
Vogtlandkreis (Sachsen)	KH Bethanien Plauen	Dobenastr. 130 08523 Plauen	03741/1720 03741/172-209		5	2	2
Vogtlandkreis (Sachsen)	Klinikum Obergöltzsch Rodewisch	Stiftstr. 10 08228 Rodewisch	03744/361-1115	Tag / Nacht	5	10	15
Vogtlandkreis (Sachsen)	Paracelsus-Klinik Adorf/Schöneck	Albertplatz 1 08261 Schöneck	037464/850	Tag	6	8	12
Vogtlandkreis (Sachsen)	Paracelsus-Klinik Adorf/Schöneck	Sorger Str. 51 08626 Adorf	037423/790	Tag	4	16	6
Vogtlandkreis (Sachsen)	Paracelsus-Klinik Reichenbach	Plauensche Str. 37 08468 Reichenbach	03765/54-4300	Tag / Nacht	4	4	4
Vogtlandkreis (Sachsen)	SKH Rodewisch	Bahnhofstraße 1 08228 Rodewisch	03744/3660 03744/366-1199		10	0	0

**1.1.3 Teilübersicht Krankenhäuser in Sachsen/Anhalt Versorgungsgebiet Dessau u. Halle**

Region	Objekt	Telefon/Fax	RTH anflugbereit bei	Notfallaufnahme	Betten sofort	nach 2 h	nach 4 h
Stadt Halle	AWO Psychiatriezentrum Halle Zscherbener Str. 11 06124 Halle (Saale)	0345/69220 0345/6922-201					

Plan GSE\_MANV  
 Anlage 2: Behandlungseinrichtungen  
 Stand: 16.09.2024

Region	Objekt	Telefon/Fax	RTH anflugbereit bei	Notfallaufnahme	Betten sofort	nach 2 h	nach 4 h
Stadt Halle	Berufsgenossenschaftl. Kliniken Bergmannstrost Halle Merseburger Straße 165 06112 Halle (Saale)	0345/13260					
Stadt Halle	Diakoniekrankenhaus Halle Advokatenweg 1 06114 Halle (Saale)	0345/778600 0345/7786-666					
Stadt Halle	KH Martha-Maria Halle- Dörlau Röntgenstr. 1 06120 Halle (Saale)	0345/5590 0345/559-1398					
Stadt Halle	KH St. Elisabeth u. St. Barbara Halle Mauerstr. Mauerstraße 5 06110 Halle (Saale)	0345/21330 0345/213-4005					
Stadt Halle	Universitätsklinikum Halle Ernst-Grube-Straße 30 06097 Halle (Saale)	0345/5570		ja(MANV)			
Burgenlandkreis	Asklepios Kliniken Weißenfels Naumburger Str. 76 06667 Weißenfels	03443/400 03443/40-1398					
Burgenlandkreis	Georgius-Agricola Klinikum Zeititz Lindenallee 1 06712 Zeititz	03441/740-0			40	10	10
Burgenlandkreis	Robert-Koch Krankenhaus Jenaer Str. 66	03644/57-0 03644/571082					

Plan GSE\_MANV  
 Anlage 2: Behandlungseinrichtungen  
 Stand: 16.09.2024

Region	Objekt	Telefon/Fax	RTH anflugbereit bei	Notfallaufnahme	Betten sofort	nach 2 h	nach 4 h
	09510 Apolda						
Burgenlandkreis	Saale-Unstrut Klinikum Naumburg Humboldtstraße 31 06618 Naumburg	03445/72-0			60	20	20
Saalekreis	Carl-von-Basedow-Klinikum Saalekreis GmbH Weiße Mauer 52 06217 Merseburg	03461/273024 03461/271002					
Saalekreis	Carl-von-Basedow-Klinikum Saalekreis GmbH KH Querfurt Vor dem Nebraer Tor 11 06268 Querfurt	034771/710 034771/71102			6	8	10
Stadt Dessau	Diakonissenkrankenhaus Dessau gGmbH Gropiusallee 3 Dessau 06846 Dessau-Roßlau	0340/65020 0340/6502-1009					
Stadt Dessau	Klinik Bosse St. Joseph- Krankenhaus Dessau Auenweg 36 Dessau 06847 Dessau-Roßlau	0340/5569-0 0340/5569-113			70		
Stadt Dessau	Städt. Klinikum Dessau Auenweg 38 Dessau 06847 Dessau-Roßlau	0340/5010		ja(MANV)			
LK Anhalt- Bitterfeld	Gesundheitszentrum Bitterfeld/Wolfen gGmbH	03493/31-0 03493/31-3902		ja (MANV)	18	50	70



Plan GSE\_MANV  
 Anlage 2: Behandlungseinrichtungen  
 Stand: 16.09.2024

Region	Objekt	Telefon/Fax	RTH anflugbereit bei	Notfallaufnahme	Betten sofort	nach 2 h	nach 4 h
	Friedrich-Ludwig-Jahn-Straße 2 06749 Bitterfeld-Wolfen						
LK Anhalt-Bitterfeld	Krankenhaus Köthen GmbH Hallesche Straße 29 06366 Köthen	03496/52-0 03496/52-1101			40	50	60
LK Wittenberg	Ev. KH Paul-Gerhardt-Stift Paul-Gerhardt-Str. 42-45 06886 Lutherstadt Wittenberg	03491/50-3000 03491/50-2222			15	16	32
LK Wittenberg	Klinik Bosse Wittenberg Hans-Lufft-Str. 5 06886 Lutherstadt Wittenberg	03491/476-0 03491/476-372					
LK Wittenberg	MediClin Herzzentrum Coswig Lerchenfeld 1 06869 Coswig (Anhalt)	034903/490 034903/49-100					

1.1.4 Teilübersicht Krankenhäuser im Freistaat Thüringen, Planungsregion Ost

Region	Objekt	Anschrift	Telefon/Fax	RTH anflugbereit bei	Betten sofort	nach 2 h	nach 4 h
Stadt Jena	Klinikum d. Friedr.-Schiller-Universität Jena	Bachstr. 18 07743 Jena	03641/9322050 03641/9322052			203	405

Plan GSE\_MANV  
Anlage 2: Behandlungseinrichtungen  
Stand: 16.09.2024

Region	Objekt	Anschrift	Telefon/Fax	RTH anflugbereit bei	Betten sofort	nach 2 h	nach 4 h
Stadt Gera	SRH Wald-Klinikum Gera gGmbH	Straße des Friedens 122 07548 Gera	0365/8281791 0365/8282902			140	280
Saale-Holzlandkreis	ASKLEPIOS Fachklinik Stadtroda	Bahnhofstraße 1a 07646 Stadtroda	03642/8560 03642/856390			49	98
Saale-Holzlandkreis	Waldkrankenhaus "Rudolf Elle" Eisenberg	Klosterlausnitzer Str. 81 07607 Eisenberg	036691/80 036691/81125			40	80
LK Saalfeld-Rudolstadt	Capio Klinik an der Weißenburg	Weißen 1 07407 Weißen	036742/66133 036742/66232			8	15
LK Saalfeld-Rudolstadt	Thüringen-Kliniken "Georgius Agricola" Saalfeld	Rainweg 68 07318 Saalfeld	03671/543333 03671/541522			113	226
Saale-Orla-Kreis	Kreiskrankenhaus Schleiz	Berthold-Schmidt-Str. 7 07907 Schleiz	03663/4670 03663/4672120			16	32
Saale-Orla-Kreis	Thüringen-Kliniken "Georgius Agricola" Pößneck	Hohes Gäßchen 8-10 07381 Pößneck	03647/4360 03647/1290				
LK Greiz	KKH Greiz GmbH	Wichmannstr. 12 07973 Greiz	03661/460 03661/464646			42	85
LK Greiz	KKH Ronneburg gGmbH	Straße der Opfer des Faschismus 15 07580 Ronneburg	036602/550 036602/55249			16	32
LK Altenburger Land	Ev. Lukas-Stiftung Altenburg	Zeitzer Straße 28 04600 Altenburg	03447/5620 03447/562229			11	21
LK Altenburger Land	Klinikum Altenburger Land GmbH	Am Waldessaum 10 04600 Altenburg	03447/52-1111 03447/523133	vorhanden		67	135

1.1.5 Teilübersicht Krankenhäuser Brandenburg

Region	Objekt	Anschrift	Telefon/Fax	RTH anflugbereit bei	Betten sofort	nach 2 h	nach 4 h
LK Elbe-Elster	Elbe-Elster Klinikum GmbH Herzberg	Alte Prettiner Straße 04916 Herzberg/Elster	03535/491-311 03535/491-355				
LK Elbe-Elster	Elbe-Elster- Klinikum GmbH Elsterwerda	Elsterstraße 37 04910 Elsterwerda	03533/603-245 03533/603-105				
LK Elbe-Elster	Elbe-Elster Klinikum GmbH Finstervalde	Kirchhainer Straße 42 03238 Finstervalde	03531/503-148,- 149 03531/503-105				

## 1.1.6 Krankenhäuser Deutschland

### Krankenhäuser Deutschland

Verweis: Bundesverband der Ärztlichen Leiter Rettungsdienst (ÄLRD) Deutschland e.V.

MANV Kataster

## 1.2 Spezialkliniken

### 1.2.1 Traumanetzwerk Westsachsen - Klinikkapazitäten

#### 1.2.1.1 Aufnahmekapazität nach Verletzungsgrad

	telefonische Erreichbarkeit	schwer	mittel	leicht
<b>Überregionale Traumazentren</b>				
Uniklinikum Leipzig	(0171)5090606	5	15	50
St. Georg Leipzig	0341/9094835	3	15	25
<b>Regionale Traumazentren</b>				
Helios Klinikum Aue	03771/581473	2	5	10
Helios Klinikum Borna	(0152)54777596	3	15	50
Klinikum Chemnitz	(0152)22660684	2	15	30
Vogtland-Klinikum Plauen	(0172)9562191	2	15	30
Kreiskrankenhaus Torgau	(0162)4421763	2	15	20
Heinrich-Braun-Klinikum Zwickau	(0173)9681139	4	15	50
<b>Lokale Traumazentren</b>				
Diakoniekrankenhaus Hartmannsdorf	(0176)40112421	1	2	10
Diakonissen-Krankenhaus, Leipzig	0341/4443360	2	6	12
DRK Krankenhaus Lichtenstein	(0152)54675456	1	2	4

Plan GSE\_MANV  
 Anlage 2: Behandlungseinrichtungen  
 Stand: 16.09.2024

Erzgebirgsklinikum Annaberg	(0171)7143036	2	4	6
Helios Krankenhaus Leisnig	(0152)54777685	1	2	3
Kliniken des Landkreises Riesa-Großenhain	03525/755458	1	5	20
Kliniken Erlabrunn	03773/62061	1	3	10
Klinikum Mittleres Erzgebirge Zschopau	(0160)94147988	1	2	4
Klinikum Obergöltzsch-Rodewisch	(0173)3935110	1	2	4
Kreiskrankenhaus Delitzsch	034202/767444222	1	3	6
Kreiskrankenhaus Kirchberg	(0173)3632239	1	2	4
Kreiskrankenhaus Stollberg	037296/92171	1	2	10
Muldentalkliniken Krankenhaus Grimma	(0170)5766553	1	3	10
Muldentalkliniken Krankenhaus Wurzen	(0171)5503356	1	2	5
Paracelsuskliniken Reichenbach	03765/542202	1	1	10
Paracelsus-Kliniken Schöneck	037464/850	1		2
Parkkrankenhaus Leipzig	0341/8642222	2	5	16
Pleißental-Klinik Werdau	03761/444243	1	2	6
Rudolf Virchow Klinikum Glauchau	03763/437829	1	3	25
St. Elisabeth-Krankenhaus, Leipzig	(0170)1873556	1	5	10
Zeisigwaldkliniken Bethanien Chemnitz	(0174)3317783	1	2	5
		45	168	427

1.2.1.2 Kliniken nach Verletzungsmuster

Kliniken nach Verletzungsmuster	telefonische Erreichbarkeit	SHT	MKG	HNO	Augen	Thorax	Abdomen	Becken	Wirbelsäule	Replantationen	Schwere Verbrennung	Spezielle Rehabil.	Rehabilitation-Rückenmarkverletzung
<b>Überregionale Traumazentren</b>													
Uniklinikum Leipzig	(0171)5090606												
St. Georg Leipzig	0341/9094835												
<b>Regionale Traumazentren</b>													
Helios Klinikum Aue	03771/581473												
Helios Klinikum Borna	(0152)54777596												
Klinikum Chemnitz	(0152)22660684												
Vogtland-Klinikum Plauen	(0172)9562191												
Kreiskrankenhaus Torgau	(0162)4421763										< 20%		
HBK Zwickau	(0173)9681139												
<b>Lokale Traumazentren</b>													
Diakonie-KH Hartmannsdorf	(0176)40112421												
Diakonissen-KH Leipzig	0341/4443360												
DRK KH Lichtenstein	(0152)54675456												
Erzgebirgsklinikum Annaberg	(0171)7143036												
Helios Krankenhaus Leisnig	(0152)54777685												
Kliniken d.Lkr. Riesa-Großenhain	03525/755458												
Kliniken Erlabrunn	03773/62061												
Klinikum Mittl. Erzgeb. Zschopau	(0160)94147988												
Klinikum Obergöltzsch-Rodewisch	(0173)3935110												



### 1.2.2 Kliniken mit Spezialbetten Kinder

Objekt	Kinderbetten gesamt / sofort	Anschrift	Tel./Tel.n.Dienst/Fax	E-Mail
Universitätsklinikum Leipzig	144 / 15	Liebigstraße 18 04103 Leipzig	0341/9717800  0341/9717969	mb-zna@medizin.uni- leipzig.de
Klinikum St. Georg gGmbH	35	Delitzscher Straße 141 04129 Leipzig	0341/909-0 0341/909-4440 0341/909-2155 0341/909-3422	info@sanktgeorg.de
Kreis Krankenhaus Torgau "J. Kentmann" gGmbH	29 / 15	Christianistraße 1 04860 Torgau	03421/77-0  03421/77-1009	info@kkh-torgau.de
Gesundheitszentrum Bitterfeld/Wolfen gGmbH	30 / 5	Friedrich-Ludwig-Jahn- Straße 2 06749 Bitterfeld-Wolfen	03493/31-0  03493/31-3902	info@gzbiwo.de



### 1.2.3 Kliniken mit Spezialbetten Brandverletzte

Objekt	Brandbetten	Kinderbetten	Anschrift	Tel./Tel.n.Dienst/Fax	E-Mail
Berufsgen. Kliniken Bergmannstrost Halle Brandverletzt.-St	8	0	Merseburger Straße 165 06112 Halle (Saale)	0345/132-60 0345/132-6306 0345/1326470	info@bergmannstrost.com
Helios Klinikum Erfurt	0	2	Nordhäuser Straße 74 99089 Erfurt	0361/781-0 0361/781-2301 0361/781-2302	
Klinikum St. Georg Leipzig Brandverletzt.- Station	6	0	Delitzscher Straße 141 04129 Leipzig	0341/909-2555 0341/909-2291	info@sanktgeorg.de
St. Elisabeth u. St. Barbara Krankenhaus Halle	0	2	Mauerstraße 5 06110 Halle (Saale)	0345/21330 0345/21330 0345/213-4005	info@krankenhaus-halle- saale.de
Universitätsklinikum C.G.Carus Dresden	0	2	Fetscherstraße 74 01307 Dresden	0351/458-2226	info@uniklinikum-dresden.de
Universitätsklinikum Halle (Saale)	4	4	Ernst-Grube-Straße 40 06120 Halle (Saale)	0345/557-2240 0345/557-2779	
Universitätsklinikum Leipzig Zentr.f. Frauen- u.Kindermedizin	2	2	Liebigstraße 20A 04103 Leipzig	0341/9726242 0341/9726242 0341/9726009	info@uniklinik-leipzig.de
Zentrale Anlaufstelle für Schwerbrandverletzte	0	0	Wendenstraße 251 20537 Hamburg	040/42851-4950 040/42851-4269	einsatzmeldungen@feuerwehr. hamburg.de

### 1.2.4 Kliniken mit Infektionsbetten

Objekt	Infektionsbetten sofort	einrichtbar	Anschrift	Tel./Tel.n.Dienst/Fax	E-Mail
Ev. Diakonissenkrankenhaus Leipzig gGmbH	3	32	Georg-Schwarz-Straße 49 04177 Leipzig	0341/444-5555	hubertus.jaeger@ ediacon.de
Universitätsklinikum Leipzig	0	58	Liebigstraße 18 04103 Leipzig	0341/9717800  0341/9717969	mb-zna@medizin.uni- leipzig.de
Klinikum St. Georg gGmbH	6	0	Delitzscher Straße 141 04129 Leipzig	0341/909-0 0341/909-4440 0341/909-2155 0341/909-3422	info@sanktgeorg.de
Kreiskrankenhaus Delitzsch GmbH Klinik Delitzsch	0	62	Dübener Straße 3-9 04509 Delitzsch	034202/767-0 034202/767-270, -279, -280 034202/767-902	verwaltung@kkh- delitzsch-gmbh.de
Kreiskrankenhaus Delitzsch GmbH Klinik Eilenburg	0	30	Wilhelm-Grune-Straße 5-8 04838 Eilenburg	03423/6670  03423/667-909	verwaltung@kkh- delitzsch-gmbh.de
MediClin Waldkrankenhaus Bad Düben	6	34	Gustav-Adolf-Straße 15a 04849 Bad Düben	034243/76-0 034243/76-1120	info.bad-dueben- akut@mediclin.de
Collm-Klinik GmbH	2	0	Parkstraße 1 04758 Oschatz	03435/94-0 03435/94-1003	info@collm-klinik- oschatz.de
Kreiskrankenhaus Torgau "J. Kentmann" gGmbH	8	52	Christianistraße 1 04860 Torgau	03421/77-0  03421/77-1009	info@kkh-torgau.de

Objekt	Infektionsbetten sofort	einrichtbar	Anschrift	Tel./Tel.n.Dienst/Fax	E-Mail
Fachkrankenhaus Hubertusburg gGmbH	1	0	Hubertusburg Gebäude 63 04779 Wermsdorf	034364-60  034364-52225	info@kh- hubertusburg.de

### 1.3 Bereitschaftspraxen

Name	Anschrift	Telefon	Öffnungszeiten
Bereitschaftspraxis am Klinikum Eilenburg	Wilhelm-Grune-Straße 5-8 04838 Eilenburg	03423/6670	Wochenende, Feiertage, Brückentage: 09:00 Uhr - 13:00 Uhr
Bereitschaftspraxis am Kreiskrankenhaus Delitzsch	Dübener Straße 3-9 04509 Delitzsch	034202/7670	Mittwoch und Freitag: 14:00 Uhr - 20:00 Uhr Wochenende, Feiertage, Brückentage: 09:00 Uhr - 20:00 Uhr
Bereitschaftspraxis am Kreiskrankenhaus Torgau	Christianistraße 1 04860 Torgau	03421/77-0	Wochenende, Feiertage, Brückentage: 09:00 Uhr - 19:00 Uhr
Bereitschaftspraxis an der Collm Klinik Oschatz	Parkstraße 1 04758 Oschatz	03435/940	Wochenende, Feiertage, Brückentage: 09:00 Uhr - 13:00 Uhr

### Ablaufschema zur Organisation der Anforderung und Abgabe von Sanitätsmitteln aus den Bevorratungslagern

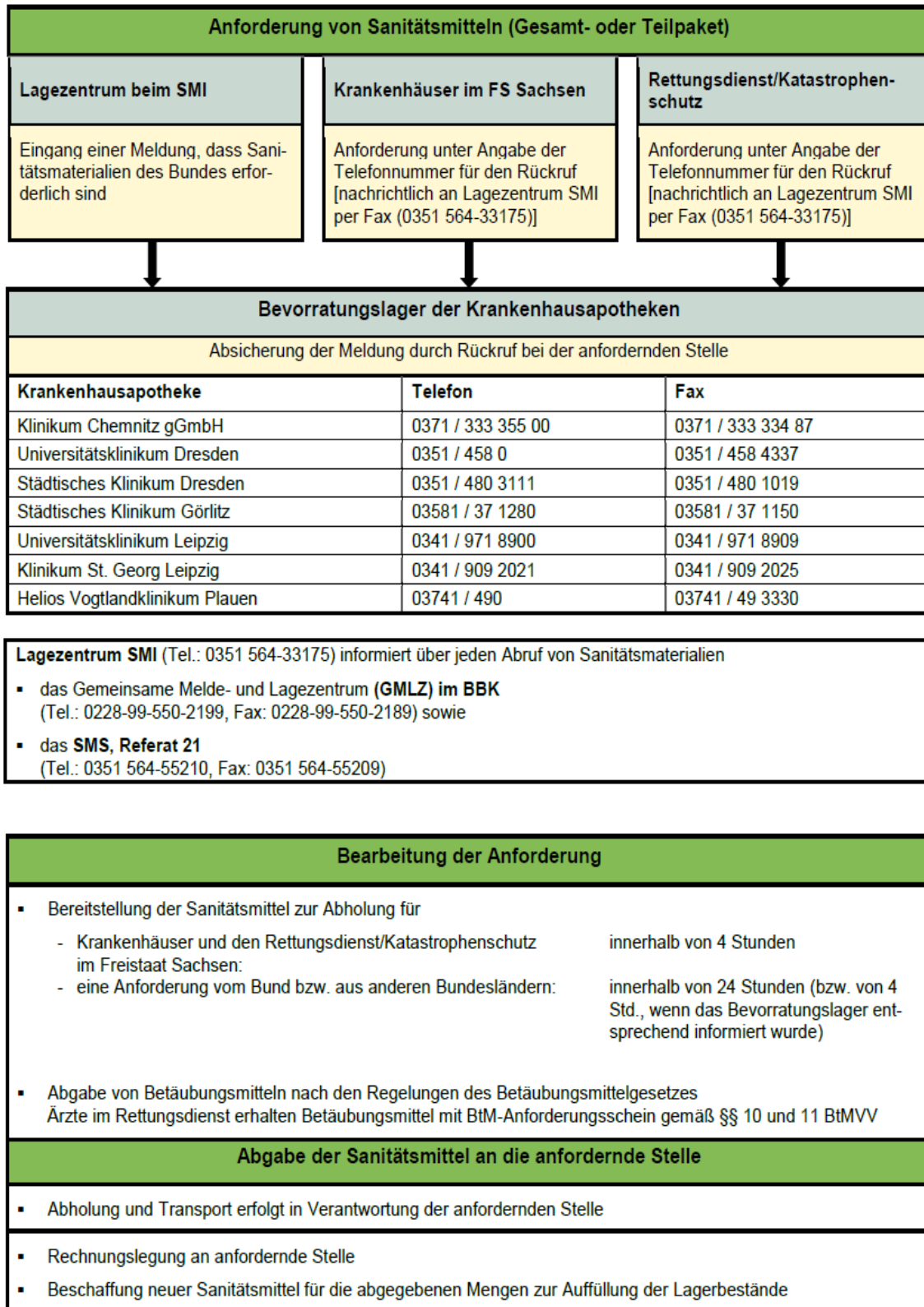

**Katschutzeinheiten Sanität und Rettung im Landkreis Nordsachsen/  
 Rettungs- und Transporthubschrauber der Bundeswehr und der Bundespolizei sowie  
 der Einheiten des Technischen Hilfswerkes.**

**SEG**

**Schnell-Einsatz-Gruppen (SEG) Landkreis Nordsachsen**

Einheit	Standort
SEG	Delitzsch
SEG	Taucha
SEG	Torgau

**Örtliche Kräfte und Mittel**

**KatS-Einsatzzüge (EZ) Sanitätswesen/Betreuung Landkreis Nordsachsen**

Einheit	Standort
1. KatS-EZ TDO (DRK KV DZ)	Delitzsch
2. KatS-EZ TDO, Sanitätswesen (MHD)	Taucha
2. KatS-EZ TDO, Betreuung und Versorgung (DRK KV)	Eilenburg
3. KatS-EZ TDO (DRK KV T-O)	Torgau und Oschatz

**Überörtliche Kräfte und Mittel**

**KatS-Einsatzzüge (EZ) Sanitätswesen/Betreuung Nachbarlandkreise Sachsen**

Landkreis	Einheit
LK Leipzig	1. Kats-EZ LL, DRK KV Muldentale e.V. Grimma
	2. Kats-EZ LL, DRK KV Muldentale e.V. Wurzen
	3. Kats-EZ LL, ASB RV Leipzig Borna
LK Meißen	1. Kats-EZ MEI, Radebeul, DRK Dresden-Land
	2. Kats-EZ MEI, Niederau, DRK Dresden-Land
	3. Kats-EZ MEI, Glaubitz, JUH Meißen/Mittelsachsen
LK Mittelsachsen	1. bis 3. Kats-EZ FG
Stadt Leipzig	23. MTF, Med Task Force

**Katschutz-Sanitätswesen und Betreuung Nachbarlandkreise Sa.-Anhalt, Brandenburg**

LK Anhalt-Bitterfeld	FD Sanität Bitterfeld-Wolfen DRK KV Bitterfeld-Wolfen
	FD Sanität Bitterfeld-Wolfen DRK KV Bitterfeld-Wolfen
	FD Sanität Köthen
LK Elbe-Elster	FD Betreuung: SEG "Betreuung" (Plessa)
	FD Betreuung: SEG "Verpflegung" (Gröden)
	FD Sanitätsdienst: SEE Sanität
	(Doberlug-Kirchhain, Herzberg, Schlieben, Bad Liebenwerda, Finsterwalde, Schönwalde)
LK Wittenberg	1. FD Sanität und 1. FD Betreuung: Wittenberg (DRK)
	2. FD Sanität und 2. FD Betreuung: Jessen (DRK)
Saalekreis	FD Betreuung I: ASB Halle
	FD Betreuung II: DRK Merseburg-Querfurt e.V.
	FD Sanität I: DRK Halle-Saalkreis Mansfelder Land e.V.

	FD Sanität II: DRK Merseburg-Querfurt e.V.
--	--

### Rettings- und Transporthubschrauber

a) Bundeswehr

#### **RTH Bundeswehr**

RTH SAR Holzdorf	über SAR-Leitstelle Münster
------------------	-----------------------------

b) Bundes- Landespolizei

#### **Polizeihubschrauberstaffel Bundes-/Landespolizei**

Bundespolizei	Bundespolizeipräsidium Potsdam Heinrich-Mann-Allee 103, 14473 Potsdam Tel.: 0331 979970
Bereitschaftspolizei Sachsen	Bereitschaftspolizeipräsidium FD Polizeihubschrauberstaffel Tel.: 0351 8847582 Tel.: 0341 5855100 und 58552224
Landesbereitschaftspolizei Sachsen-Anhalt	Polizeihubschrauberstaffel Magdeburg Tel.: 0391 8100

### Technisches Hilfswerk

<b>Objekt</b>	<b>Anschrift</b>
THW	Bundesanstalt THW Sachsen, Thüringen Geschwister-Scholl-Straße 2, 04600 Altenburg
THW Regionalverband Leipzig	Regionalverband Leipzig Bahnhofstraße 86 Haus 1104158 Leipzig
THW- Ortsverband Eilenburg	Dr.-Belian-Str. 10, 04838 Eilenburg
	Zugtrupp, Bergungsgruppe FG Wasserschaden/Pumpen FG Notversorgung/-instandsetzung, Trupp mobile Hochwasserpegel
THW- Ortsverband Torgau	Zum Großen Teich 34, 04860 Torgau
	Zugtrupp, Bergungsgruppe, FG Wassergefahren FG Ortung FG Notversorgung/-instandsetzung