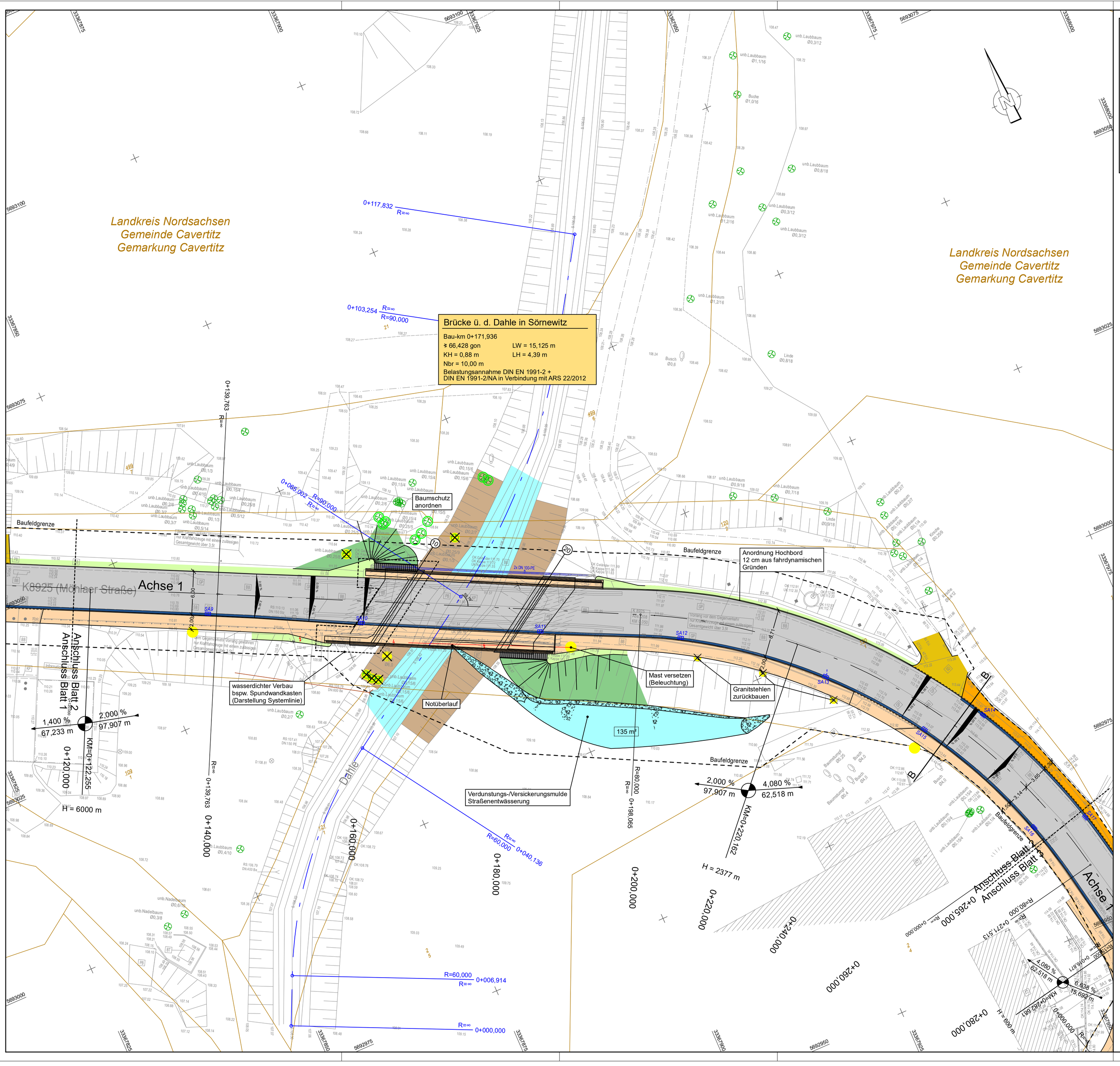

Legende LAGEPLAN

- Gehweg Betonpflaster
- Entwässerungsrinne
- Fahrbahn Asphaltbefestigung
- Bankett
- Dammböschung
- Gewässer
- Einschnittsböschung
- Zufahrt (wie Bestand)
- Sandgeschlämmte Schottderdecke
- Bordführung Hochbord
- Bordführung abgesenkter Bord
- Straßenablauf neu
- Baum/ Baumstubben roden
- H = 15 000m; 1,4811% 1 531,00m; 0,6865% 725,00m — Neigungsbrechpunkt mit Angabe von Gefälle und Steigung in Prozent, Länge der Gefäll- (Steigungs-) Strecke und Halbmesser
- 2,50 % 2,50 % — Querneigungsanzeiger
- Tiefpunkt
- Hochpunkt
- Rückbau/Abbruch

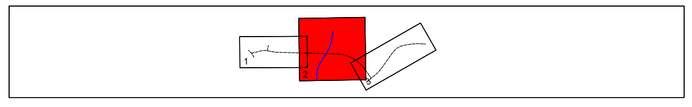

Nicht zur Bausausführung geeignet!

AUSSCHREIBUNGSUNTERLAGE

Grundplan hergestellt:	Ingenieurbüro CIB Gutsche GmbH	Ergänzungen:	
Anlage		Datum	Name
Blatt-Nr.	Grundplan: Lage- u. Höhenplan mit Liegenschaftsdarstellung		
Auftragsnr.			
Lagesystem	UTM-ETRS 89		
Höhensystem	DHHN 92		
bearbeitet	07/19 Bahn		
gezeichnet	07/19 Bahn		
geprüft	07/19 König		

Kreis: Nordsachsen
Gemarkung: Cavertitz
Straße: Möhlauer Straße
Station d. SDB:
von:
nach:

Berliner Straße 140
06116 Halle (Saale)
Tel.: + 49 341/67827535
Fax: + 49 3591/3067-38

Planungsbüro:

	Datum:	Zeichen:
Bearb.:	11/2023	
Gez.:	11/2023	
Gepr.:	11/2023	

Auftraggeber/Bauherr:

Landkreis Nordsachsen
Landratsamt
Dezernat Bau und Umwelt
Straßenbauamt
Dr.-Belian-Straße 4
04838 Eilenburg
TEL.: 03421/758-3102 FAX: 03421/75885-3110

Unterlage: 5
Blatt-Nr.: 2
Projekt-Nr.:

Bauvorhaben:
K 8925 (Möhlaer Str.) OD Sörnewitz
Ersatzneubau Bw 1 über die Dahle
und Straßenerneuerung

Plandarstellung:
Straßenbau
Lageplan 2/3

Brücke: ASB-Nummer: 4644 807-0
Maßstab: 1:250

Aufgestellt:
Geprüft:
Gesehen:
Genehmigt: